Conselho Federal de Psicologia

A TURMA DA PSICOLOGIA!

Comissão Consultiva em Avaliação Psicológica

CONSELHO FEDERAL DE PSICOLOGIA
Gestão 2017 – 2019

DIRETORIA
Rogério Giannini - Presidente
Ana Sandra Fernandes Arcoverde Nóbrega – Vice-presidente
Pedro Paulo Gastalho de Bicalho - Secretário
Norma Celiane Cosmo - Tesoureira

CONSELHEIRAS(OS)
Andréa Esmeraldo Câmara
Célia Zenaide da Silva
Clarissa Paranhos Guedes
Cleia Oliveira Cunha (in memorian)
Daniela Sacramento Zanini
Elizabeth de Lacerda Barbosa
Fabián Javier Marin Rueda
Fabiana Itaci Corrêa de Araujo
Iolete Ribeiro da Silva
Júnia Maria Campos Lara
Jureuda Duarte Guerra
Maria Márcia Badaró Bandeira
Marisa Helena Alves
Paulo José Barroso de Aguiar
Paulo Roberto Martins Maldos
Regina Lúcia Sucupira Pedroza
Rosane Lorena Granzotto
Sandra Elena Sposito

COMISSÃO CONSULTIVA EM AVALIAÇÃO PSICOLÓGICA DO CFP
Daniela Sacramento Zanini - ***coordenadora***
Fabián Javier Marín Rueda - ***coordenador***
Ana Cristina Resende
Ana Paula Porto Noronha
Caroline Tozzi Reppold
Felipe Valentini
Josemberg Moura de Andrade
Lucila Moraes Cardoso

É permitida a reprodução desta publicação, desde que sem alterações e citada a fonte. Disponível também em:
www.cfp.org.br

1ª EDIÇÃO – 2019

PROJETO GRÁFICO – Agência Movimento

DIAGRAMAÇÃO – Agência Movimento

REVISÃO –Mariana dos Reis Veras e Luana Spinillo

EQUIPE TÉCNICA CFP

Coordenação

Miraci Mendes (coordenadora geral)

Cibele Tavares (coordenadora adjunta)

Gerência de Comunicação

Luana Spinillo (Gerente)

André Almeida (Analista Técnico - Editoração)

Gerência Técnica

Camila Dias de Lima Alves – (Gerente)

Mariana dos Reis Veras – (Analista Técnica)

APRESENTAÇÃO

O Conselho Federal de Psicologia (CFP), por considerar a Avaliação Psicológica um tema fundamental à categoria e no intuito de valorizar a profissão, lança a Campanha "A Turma da Psicologia".

A partir das dúvidas mais frequentes que chegam ao Sistema Conselhos de Psicologia, relacionadas à atuação da(o) psicóloga(o) no contexto da avaliação psicológica, foram elaboradas 15 histórias em quadrinhos para orientar estudantes de Psicologia e psicólogas(os).

O Sistema de Avaliação de Testes Psicológicos (SATEPSI) foi desenvolvido pelo Conselho Federal de Psicologia (CFP) com o objetivo de avaliar a qualidade técnico-científica de instrumentos psicológicos para uso profissional e divulgar informações sobre os testes psicológicos à comunidade e às(aos) psicólogas(os).

No site do SATEPSI são apresentados os instrumentos que podem ser usados pelas(os) psicólogas(os) na prática profissional (testes psicológicos favoráveis e instrumentos não privativos do psicólogo) e aqueles que não podem ser utilizados na prática profissional (testes psicológicos desfavoráveis e testes psicológicos não avaliados).

Para os testes considerados favoráveis, há informações sobre os construtos psicológicos avaliados, público-alvo, idade da amostra de normatização e tipos de aplicação e correção,que podem auxiliar a(o) psicóloga(o) na sua tomada de decisão.

CONHEÇA A TURMA DA PSICOLOGIA!

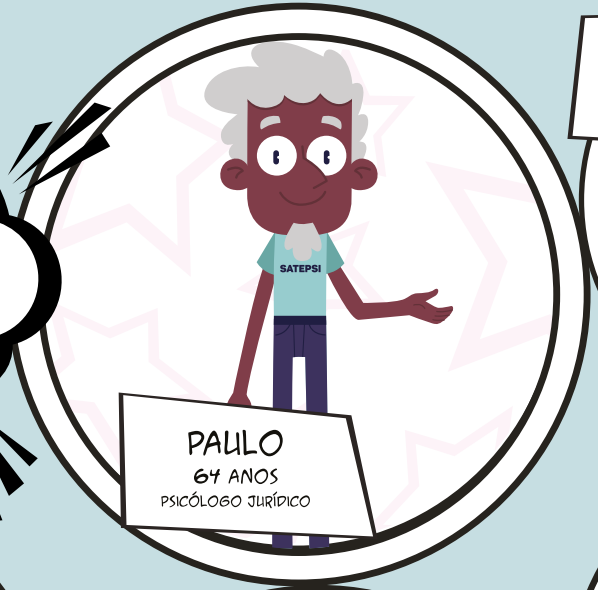

PAULO
64 ANOS
PSICÓLOGO JURÍDICO

YURI
20 ANOS
ESTUDANTE DE PSICOLOGIA

FLÁVIA
40 ANOS
PSICÓLOGA DO TRÂNSITO

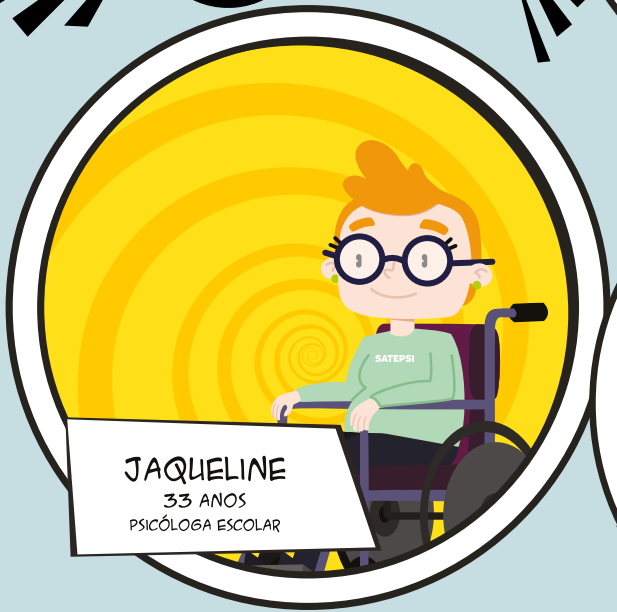

JAQUELINE
33 ANOS
PSICÓLOGA ESCOLAR

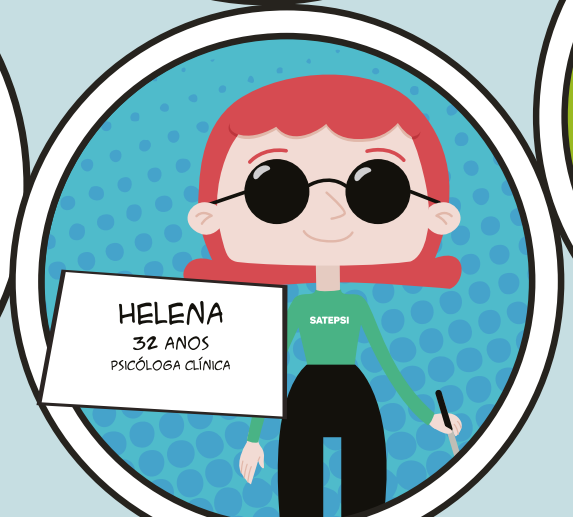

HELENA
32 ANOS
PSICÓLOGA CLÍNICA

THAYNARA
25 ANOS
PSICÓLOGA ORGANIZACIONAL

MAURÍCIO
30 ANOS
PSICÓLOGO SOCIAL

1. É proibido fotocopiar testes psicológicos

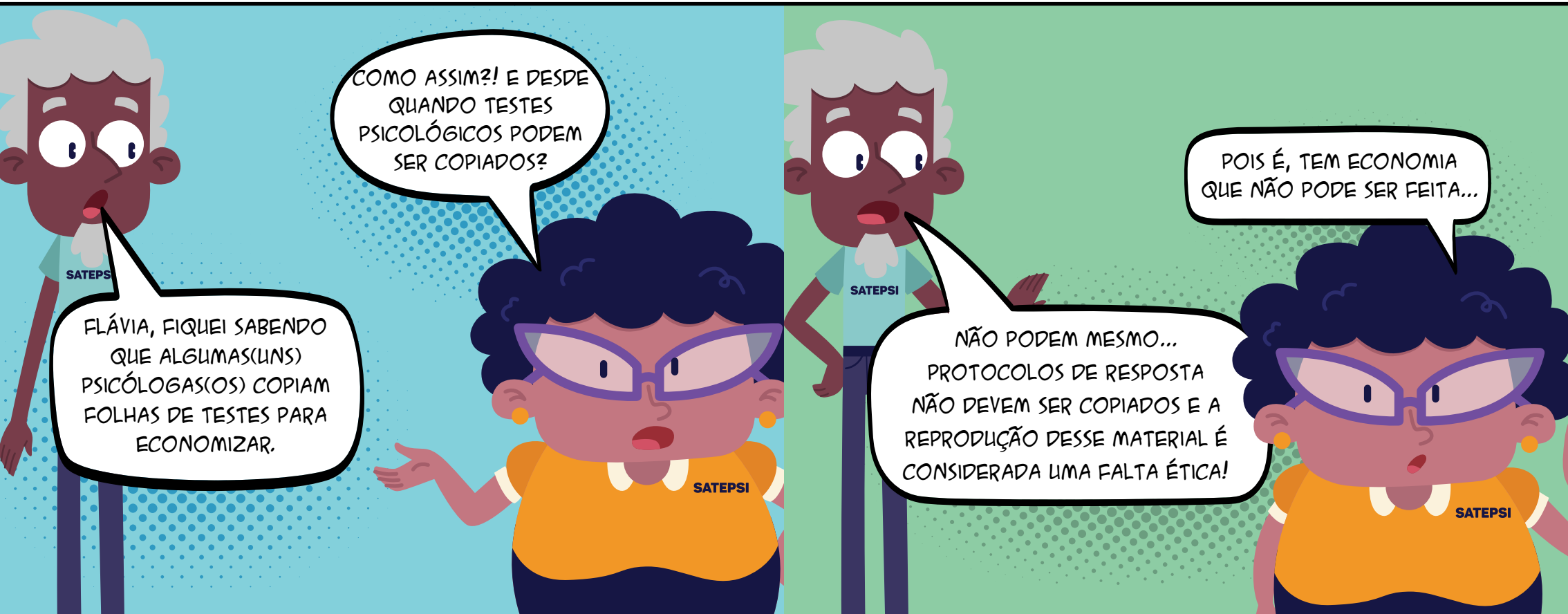

2. É proibido divulgar testes psicológicos na internet

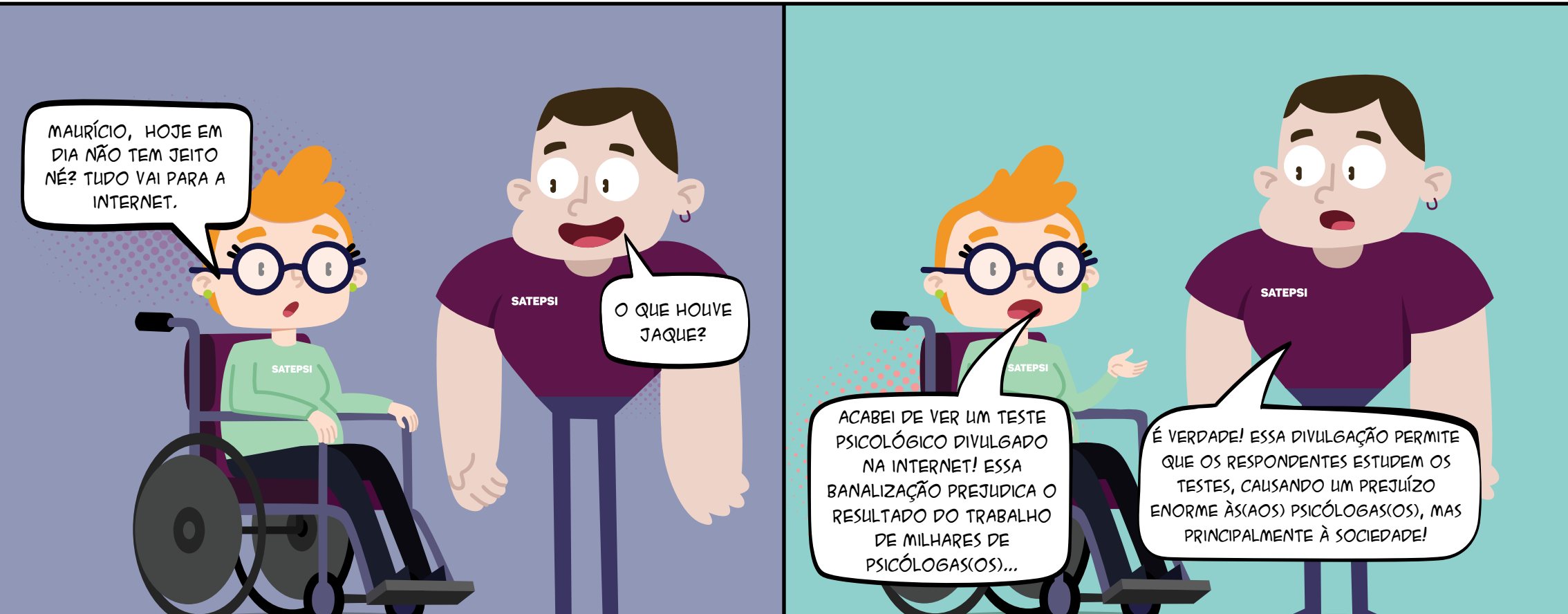

3. É proibido treinar pessoas para responder testes psicológicos...(continua)

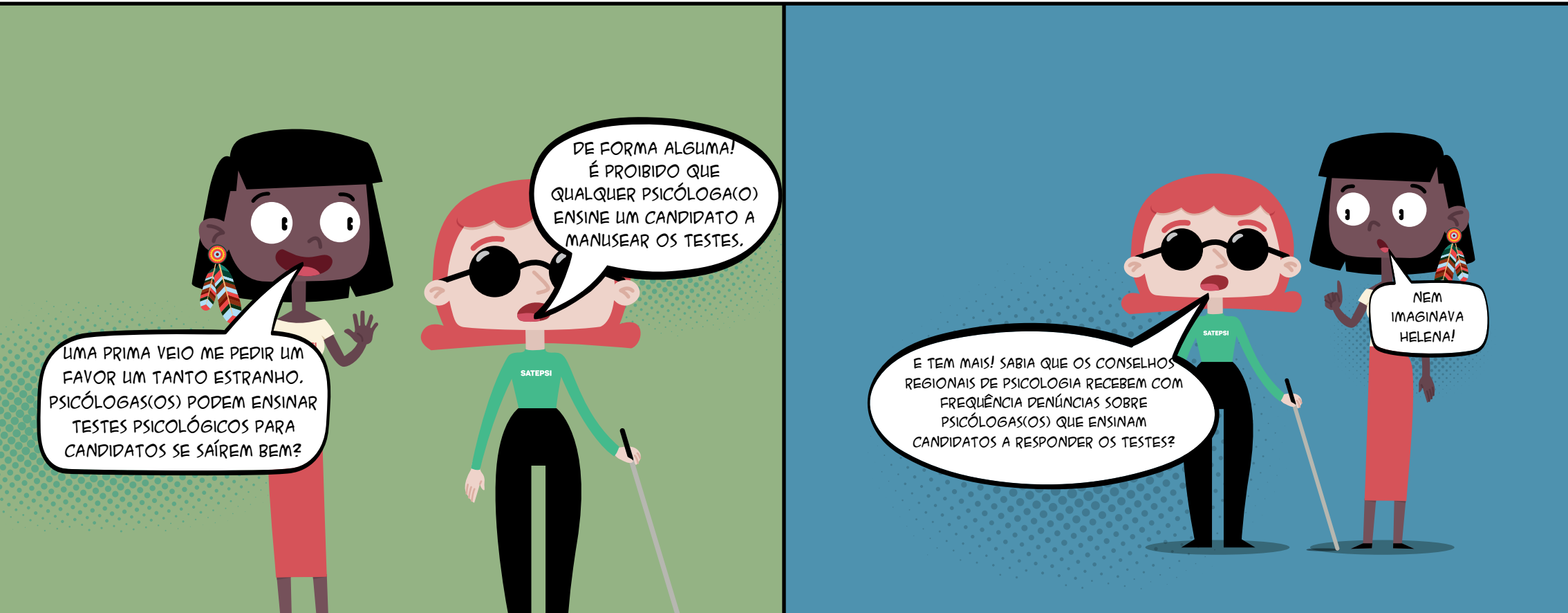

4. ...mesmo para candidatos em concurso público

5. É proibido alterar as instruções de testes psicológicos

6. Cuidado com as condições do local de aplicação dos testes

7. Só é permitido usar tabelas normativas aprovadas pelo Satepsi

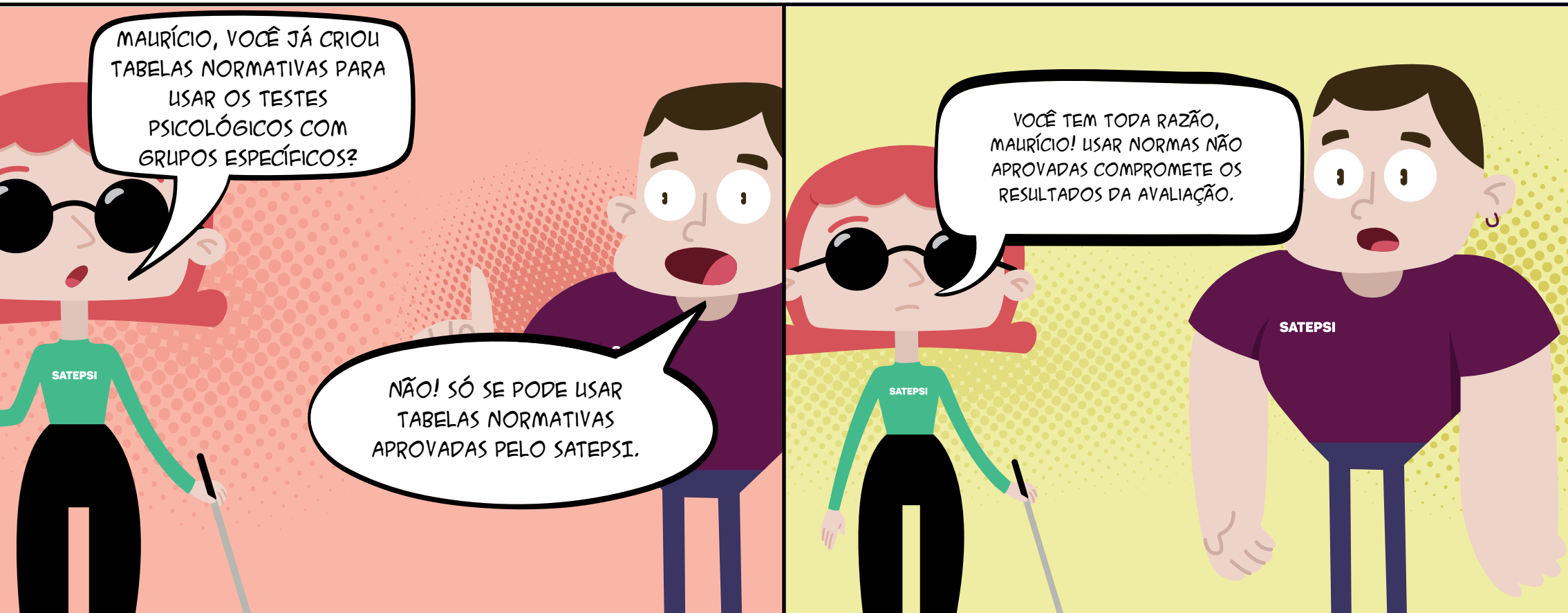

8. Testes psicológicos não devem ser corrigidos no "olhometro"

9. Testes psicológicos são material privativo de psicólogas(os)

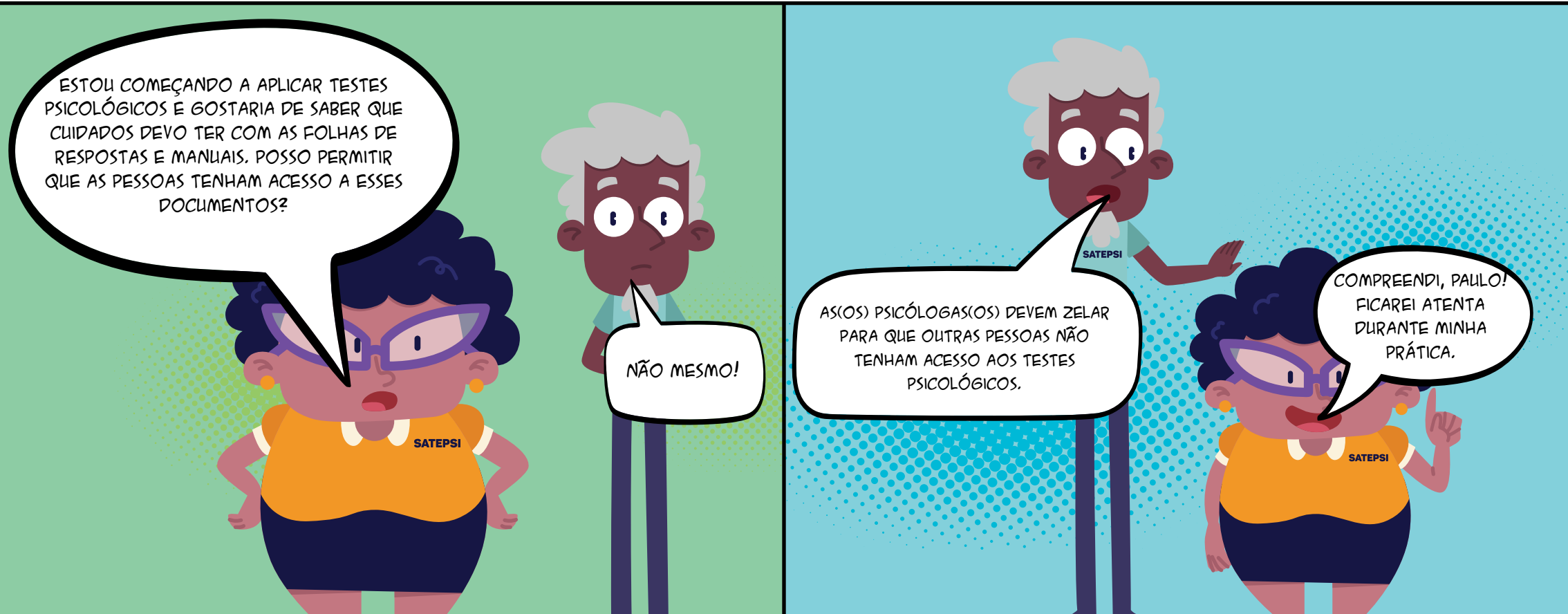

10. Os testes psicológicos devem estar em boas condições de uso

11. A validade e as normas dos testes psicológicos duram 15 anos

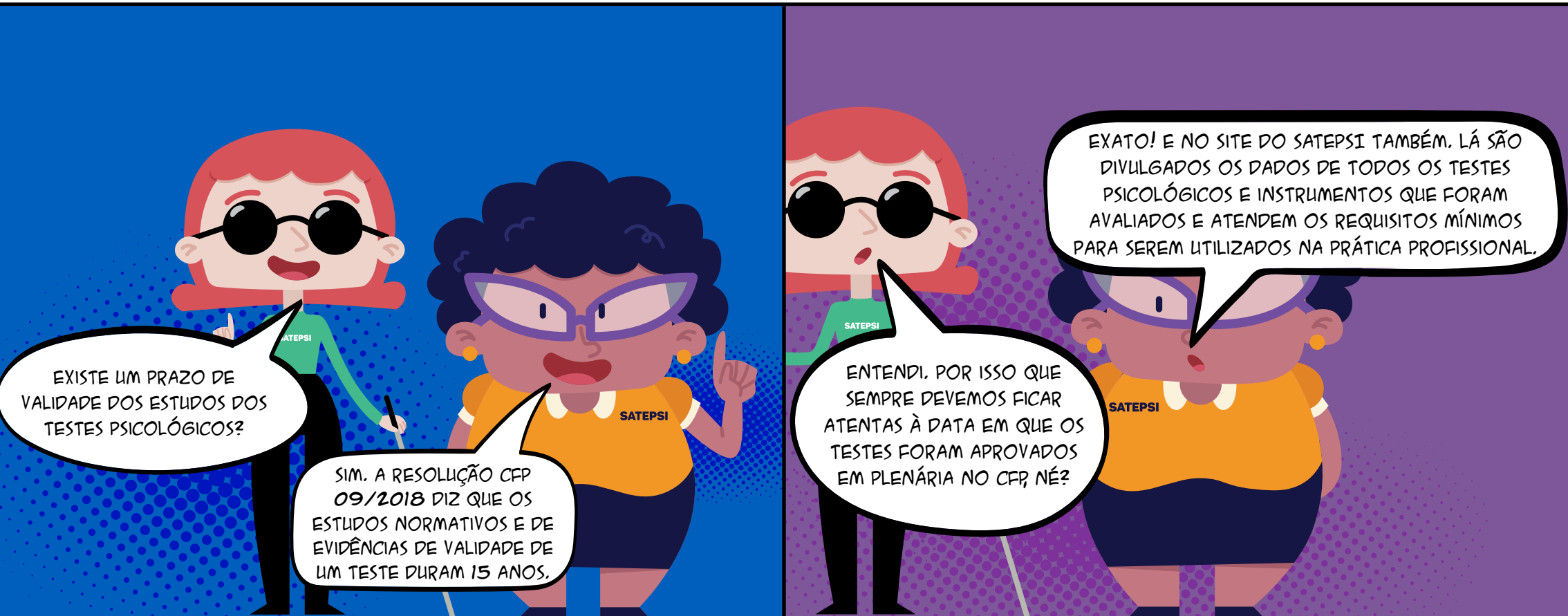

12. Fique atento ao objetivo e público-alvo dos testes psicológicos

13. Testes psicológicos não rotulam

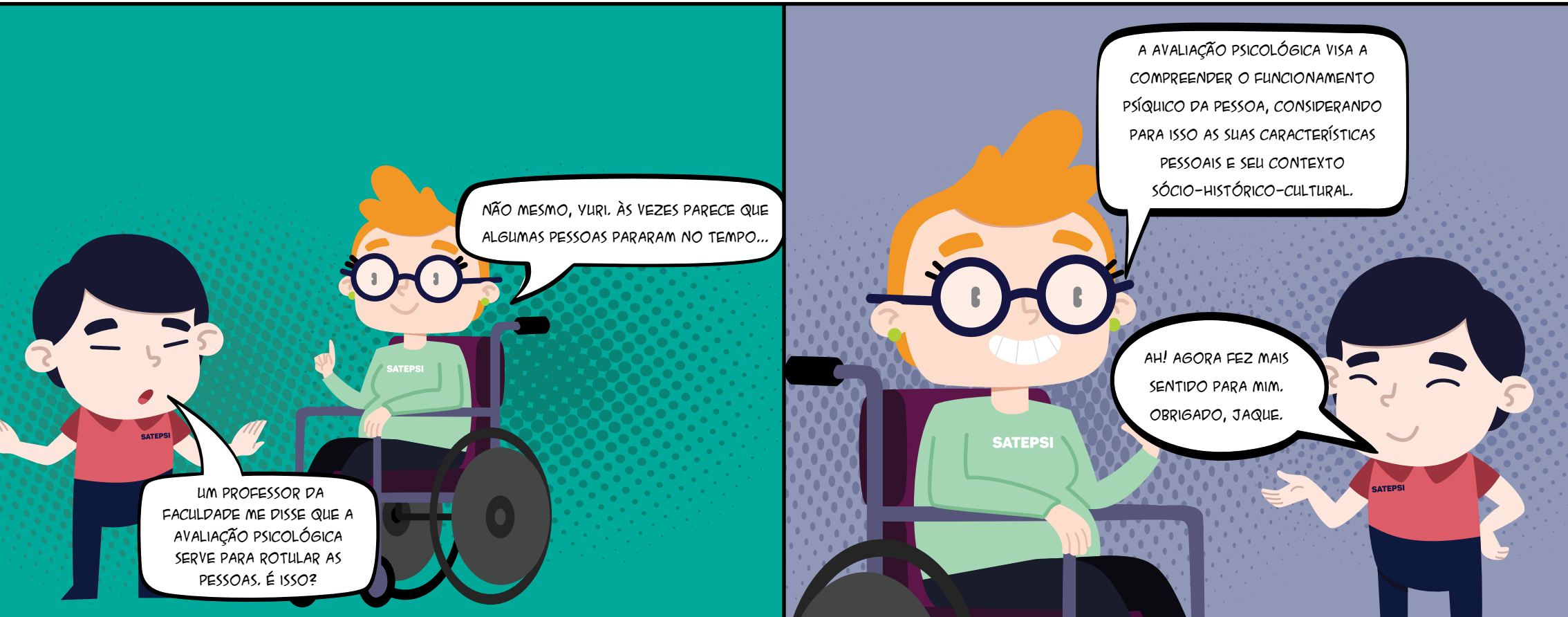

14. Não confunda avaliação psicológica com testagem

15. Escolha os testes psicológicos com cuidado

LINKS ÚTEIS

1. Satepsi
www.satepsi.cfp.org.br

2. Resolução CFP nº 09/2018
Estabelece diretrizes para a realização de Avaliação Psicológica no exercício profissional da psicóloga e do psicólogo, regulamenta o Sistema de Avaliação de Testes Psicológicos - SATEPSI

3. Resolução CFP nº 06/2019
Institui regras para a elaboração de documentos escritos produzidos pela(o) psicóloga(o) no exercício profissional e revoga a Resolução CFP nº 15/1996, a Resolução CFP nº 07/2003 e a Resolução CFP nº 04/2019.

4. Resolução CFP nº 10/2005
Código de Ética Profissional do Psicólogo.

5. Link das "Perguntas Frequentes" do SATEPSI
http://satepsi.cfp.org.br/faq.cfm

Conselho
Federal de
Psicologia

CCAP